



# Prefeitura Municipal de Natividade

Praça Ferreira Rabelo, 04

28920304/0001-96

Exercício: 2012

## DESPESA ORÇADA POR FUNÇÃO

159

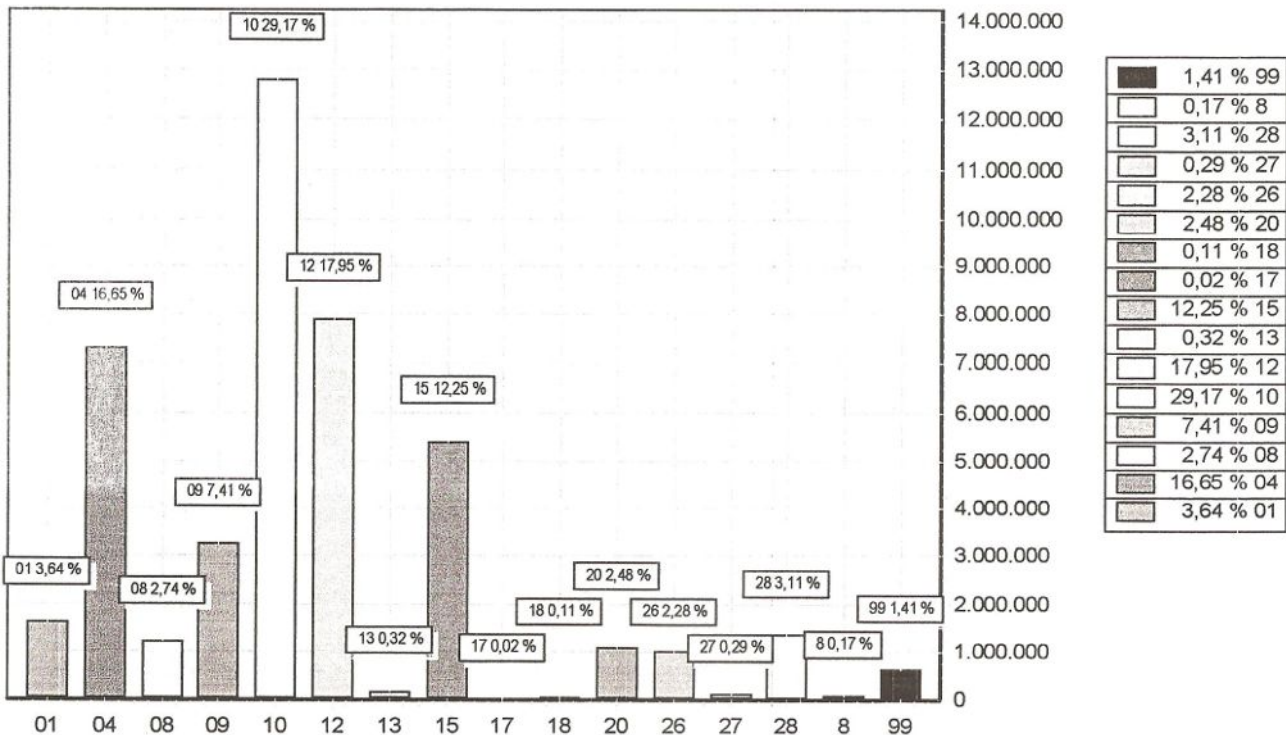

FUNÇÃO	DOTAÇÃO
01 Legislativa	1.600.000,00
04 Administração	7.311.087,01
08 Assistência Social	1.202.523,88
09 Previdência Social	3.253.472,71
10 Saúde	12.806.849,50
12 Educação	7.880.244,00
13 Cultura	140.000,00
15 Urbanismo	5.377.943,90
17 Saneamento	10.000,00
18 Gestão Ambiental	49.000,00
20 Agricultura	1.089.000,00
26 Transporte	1.000.000,00
27 Desporto e Lazer	129.000,00
28 Encargos Especiais	1.365.000,00
8 Assistência Social	76.400,00
99 Reserva de Contingência	620.209,00
<b>TOTAL</b>	<b>43.910.730,00</b>